

Imagem satélite às 09UTC

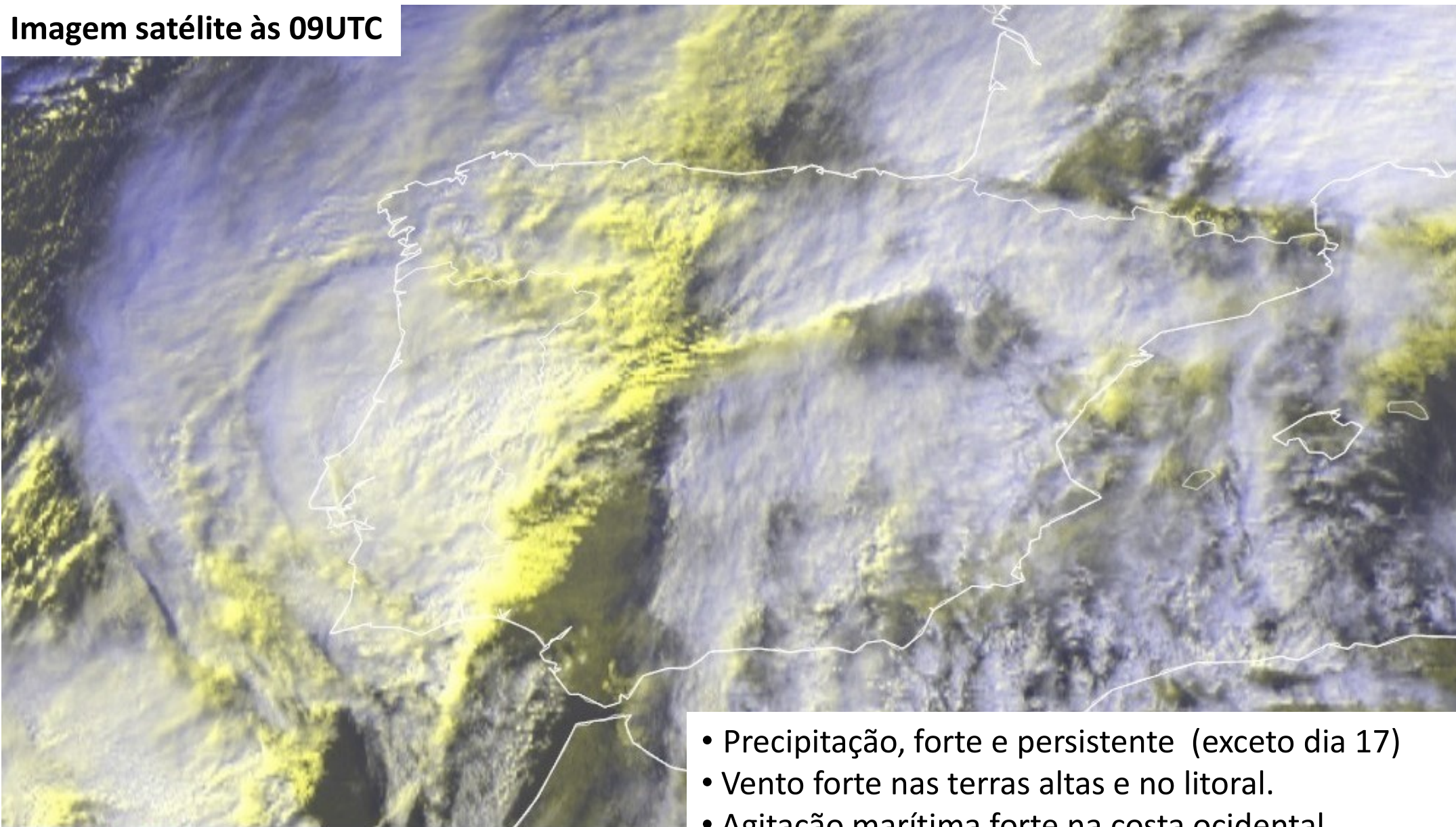

- Precipitação, forte e persistente (exceto dia 17)
- Vento forte nas terras altas e no litoral.
- Agitação marítima forte na costa ocidental.

Passagem de sucessivas ondulações frontais de atividade moderada a forte, exceto no dia 17 (influência de crista anticiclónica até final da tarde).

Hoje - dia 16 dezembro

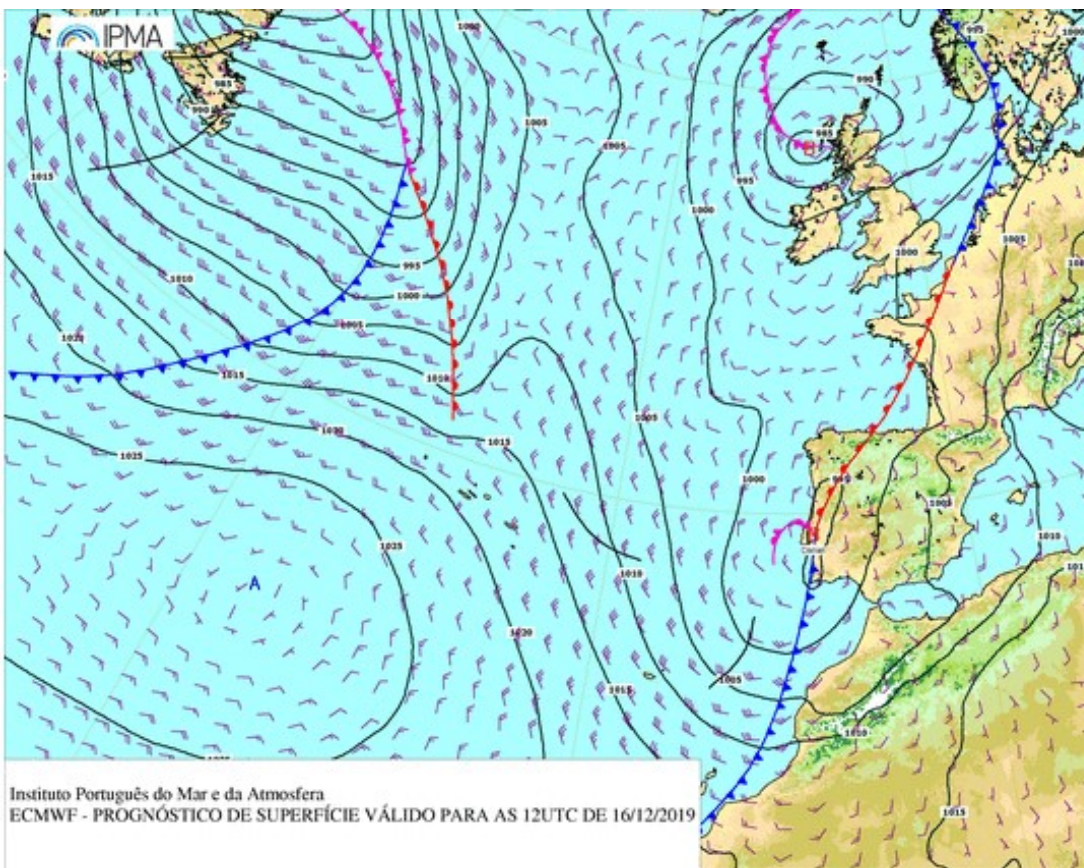

Dia 18 dezembro

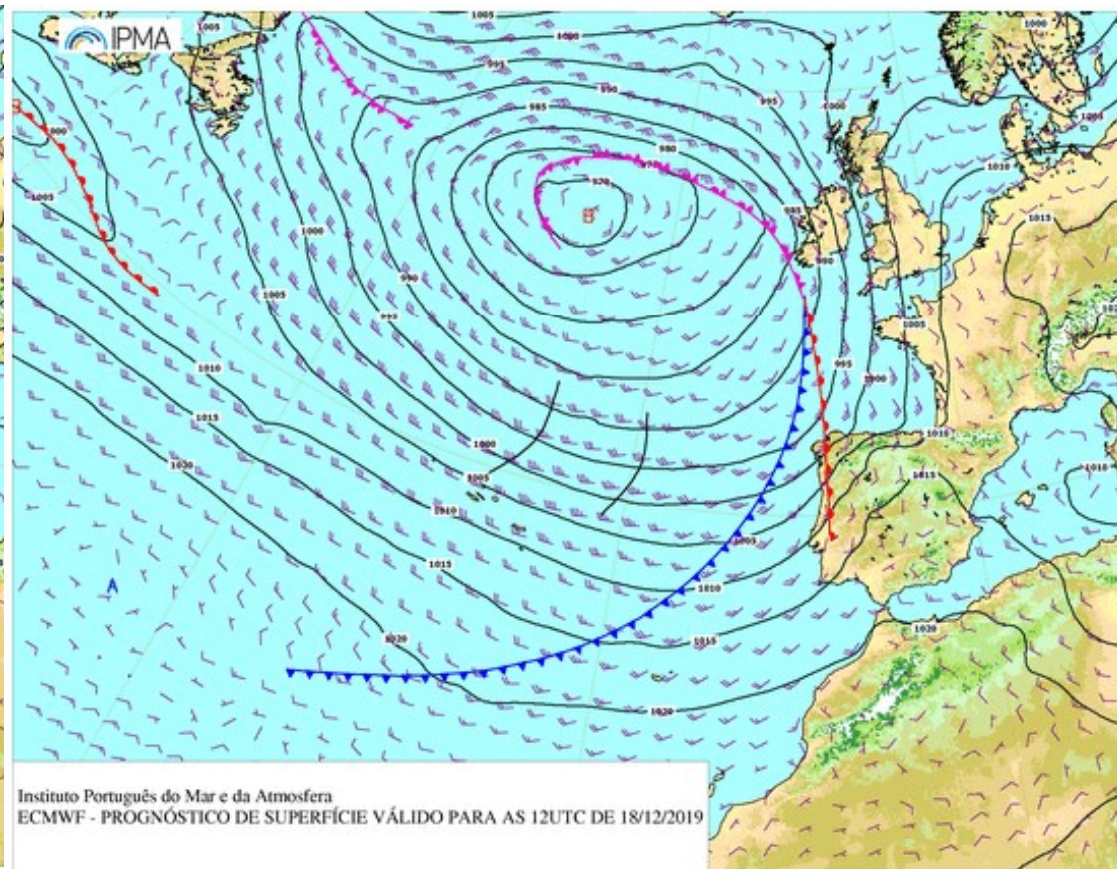

Prec.Acum. 24h

ECMWF: Precipitação total - líquida e sólida - acumulada em 24 horas (mm)

Mon 16-Dec-19 00UTC Previsão H+24 para Tue 17-Dec-19 00UTC

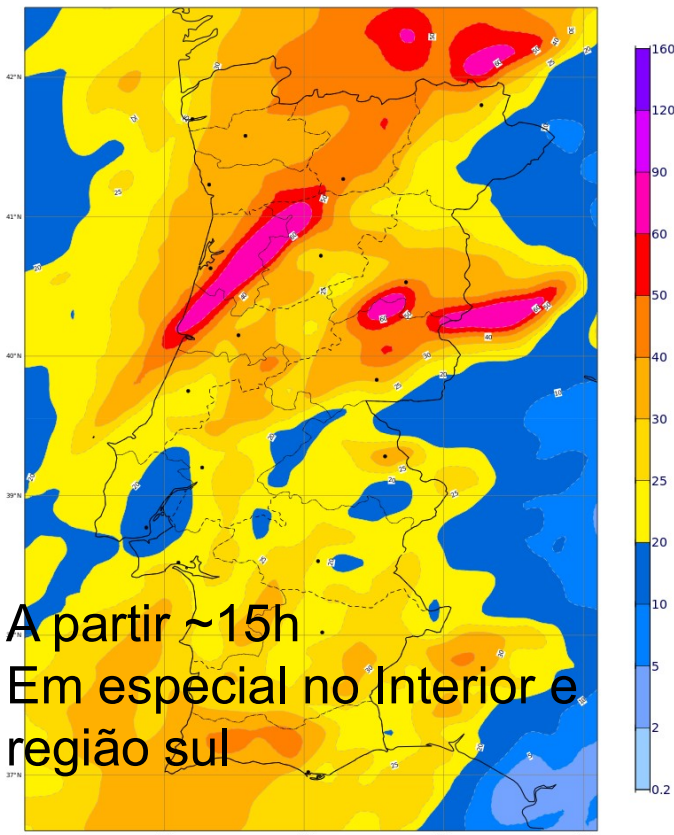

Neve

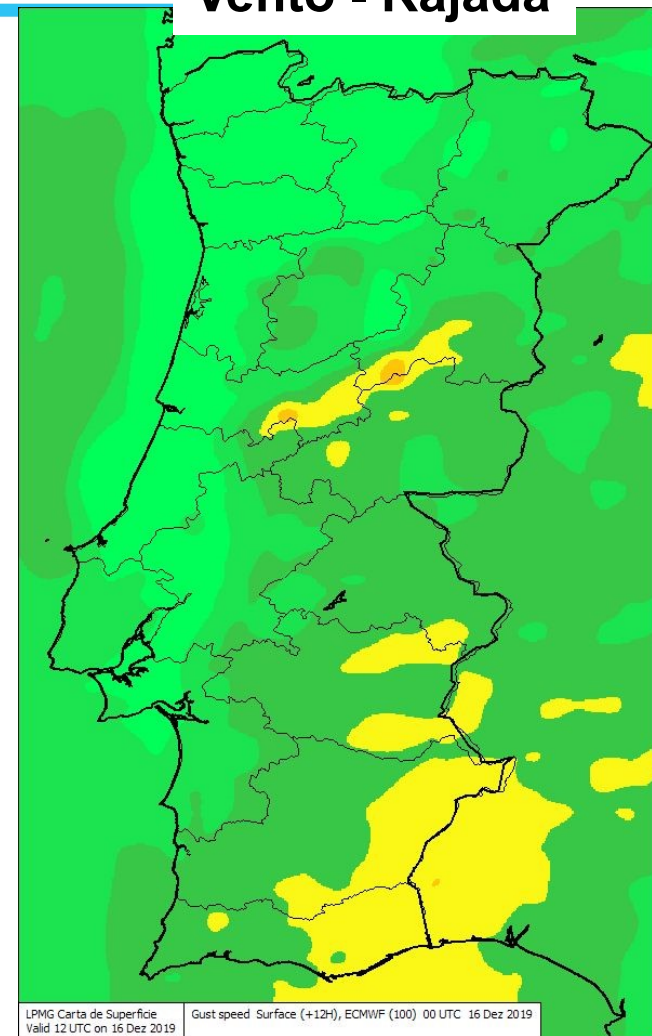
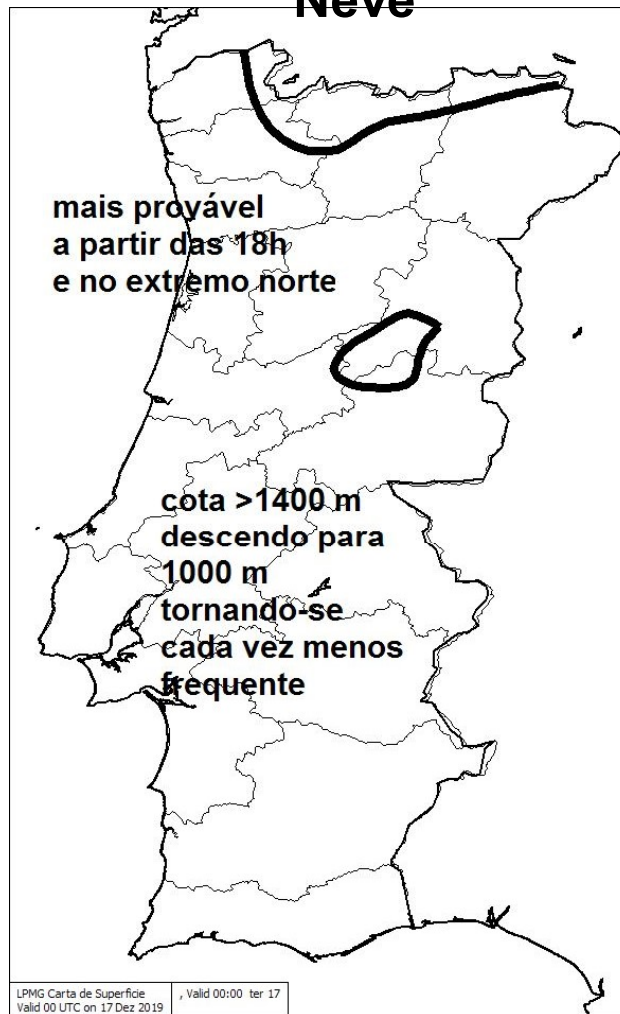

Períodos de chuva ou aguaceiros, diminuindo de intensidade e frequência a partir do fim da tarde. Neve acima de 1400 metros, descendo para 1000 metros.

Vento do quadrante sul até 30 km/h, por vezes até 40 km/h, com rajadas até 80 km/h, na região Sul, soprando até 50km/h, com rajadas até 100km/h, nas terras altas.

Precipitação 24 horas

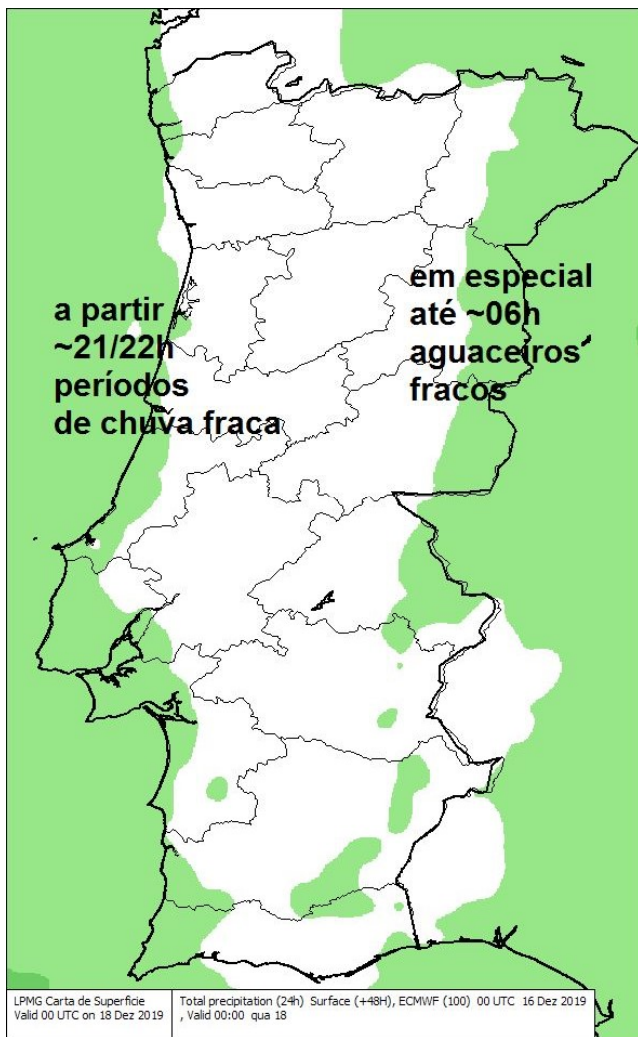

Precipitação fraca no litoral Norte e Centro, até ao início da manhã e a partir do final da tarde. **Neve** acima de 800 metros (Norte e Centro).

Vento do quadrante oeste até 30 km/h, por vezes até **45 km/h nas terras altas**, roda para quadrante sul e intensifica no litoral oeste a partir da tarde.

Neblina/nevoeiro matinal.

Formação de gelo/geada interior Norte e Centro.

Temp. Mínima

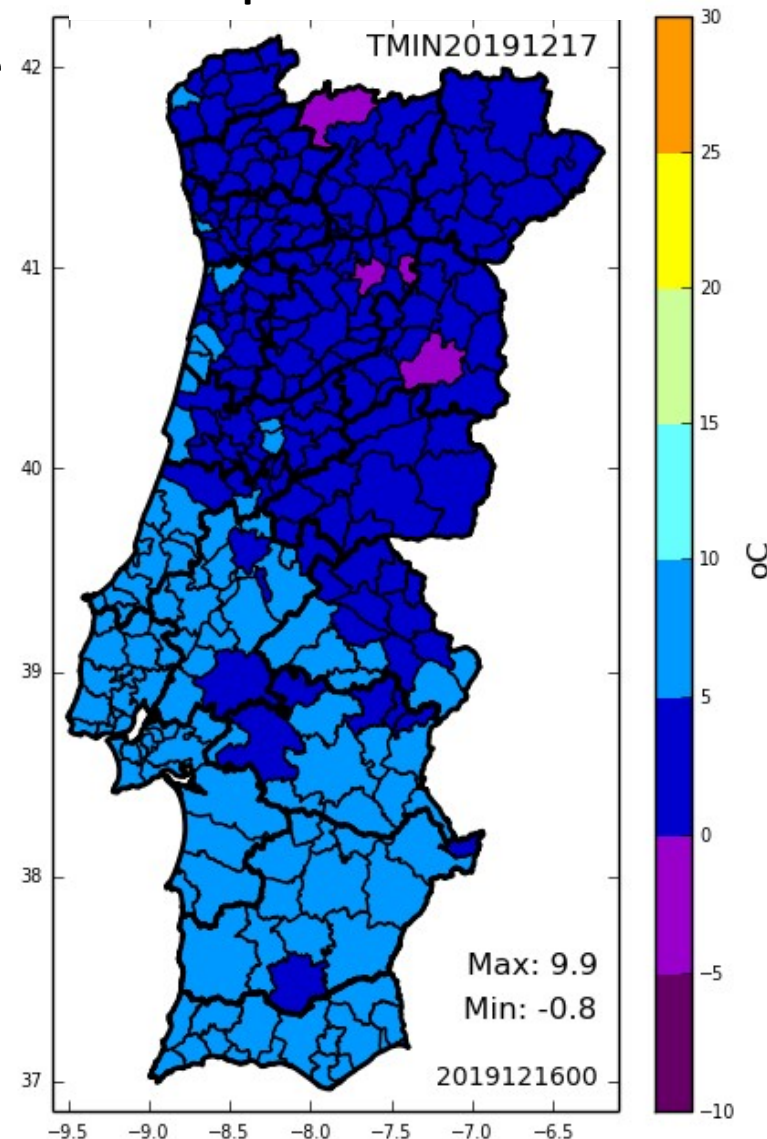

Precipitação

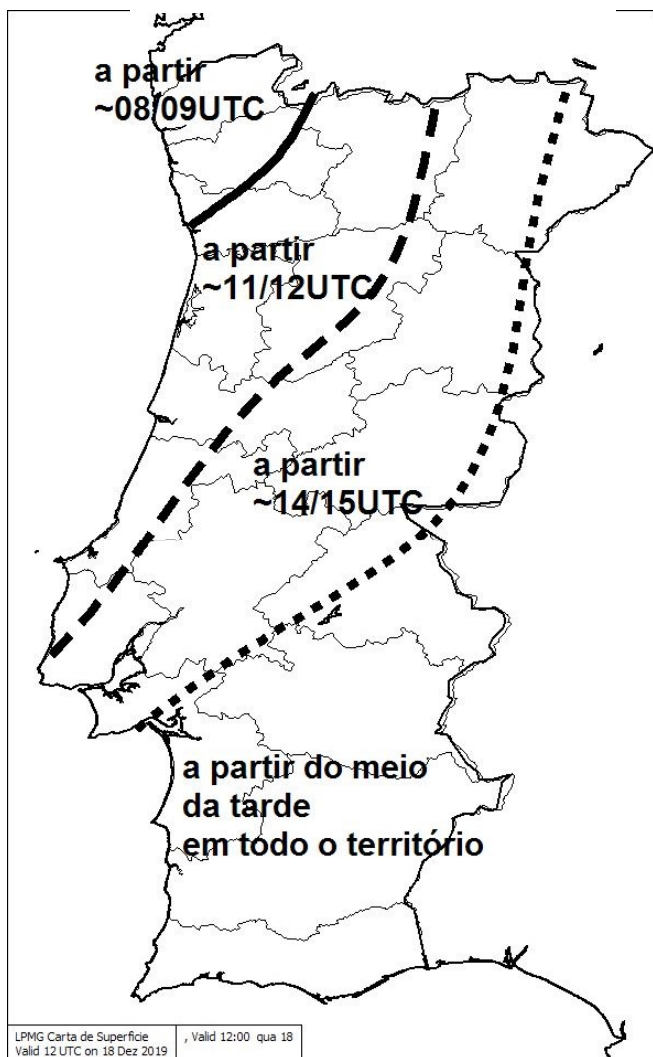

Formação de gelo/geada no interior Norte e Centro.

Neblina/nevoeiro matinal em alguns locais.

Vento - Rajada

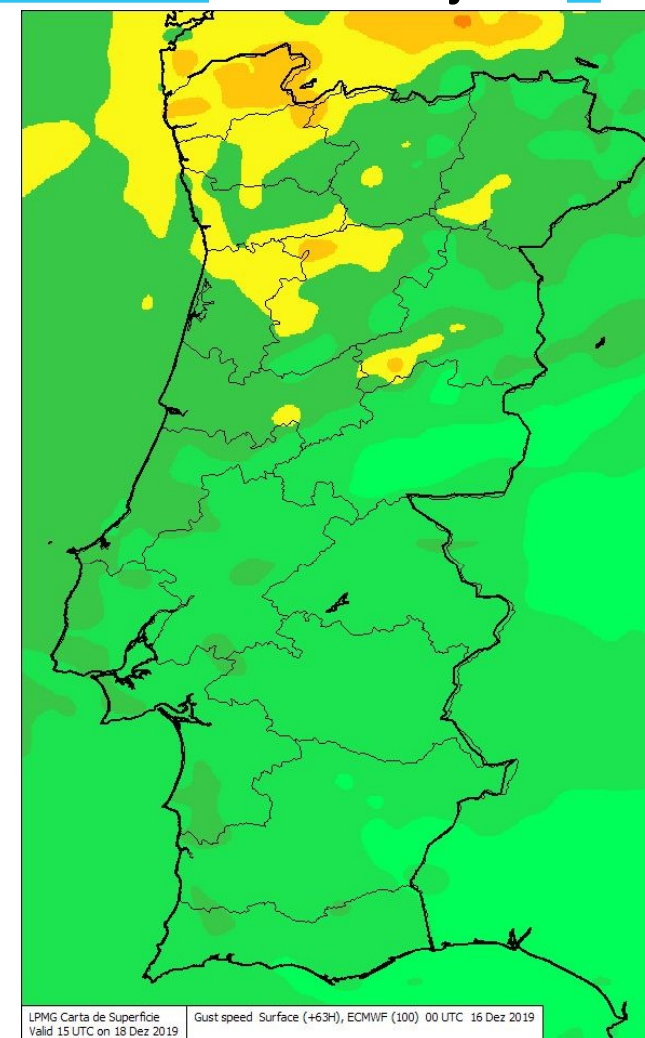

Períodos de chuva ou aguaceiros, por vezes forte e persistente no Norte e Centro a partir da tarde. Neve acima de 1400 metros.

Vento do quadrante sul até 45 km/h, em especial a partir da tarde, com rajadas até 70 km/h. Nas terras altas, quadrante sul até 55 km/h, rajadas até 100 km/h a partir da manhã.

Precipitação

20191216PM

PRECIPITAÇÃO:

Termina 161500UTC
(Inclui santarém)

Termina 162100UTC (inclui Coimbra)

RAJADA:

Terras altas até 100 km/h:
termina às 161200UTC.

Rajada até 80 km/h:
Termina às 161800UTC

Rajada

20191216PM

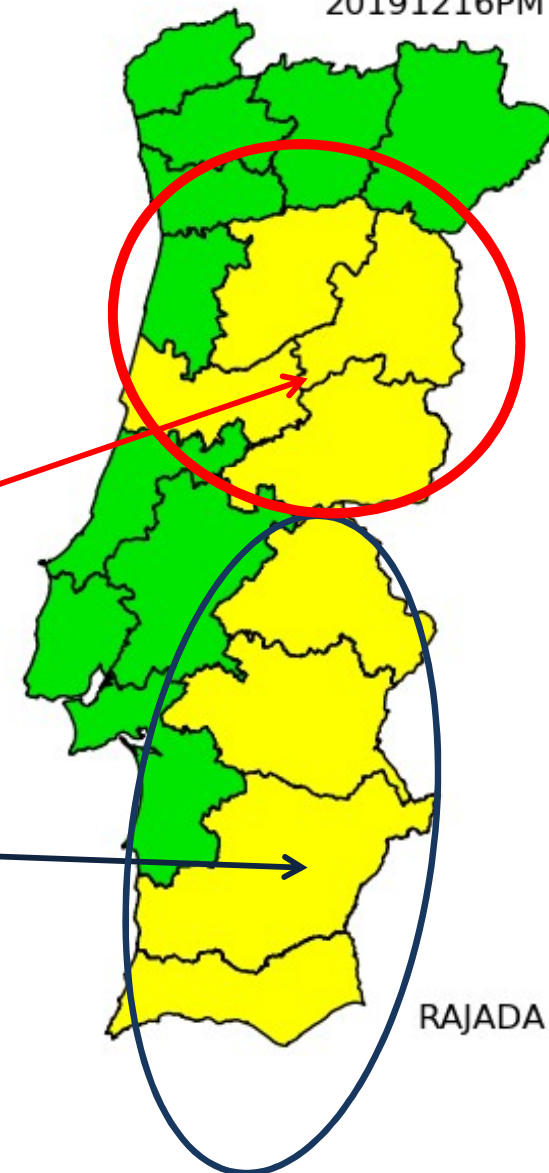
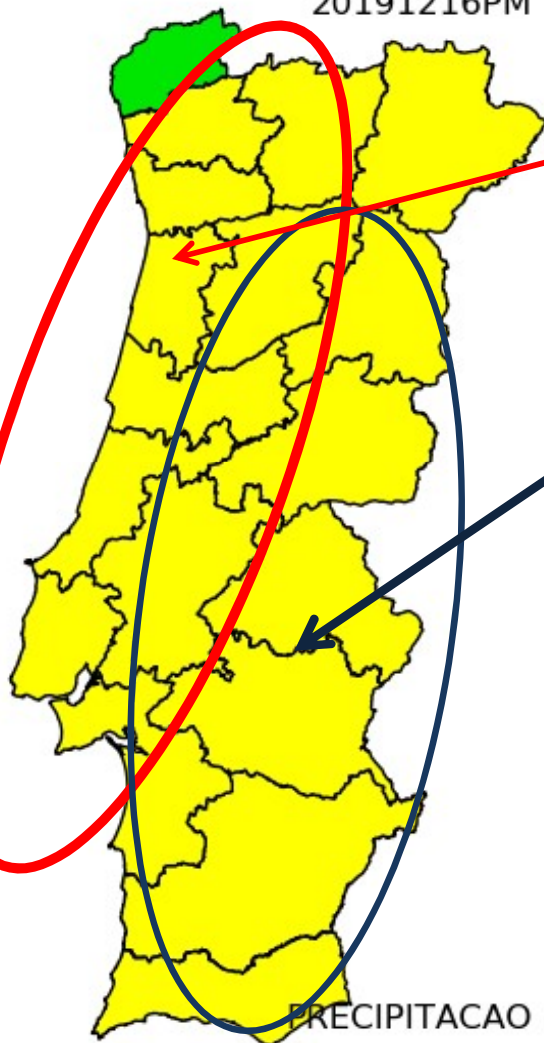

Neve

20191216PM

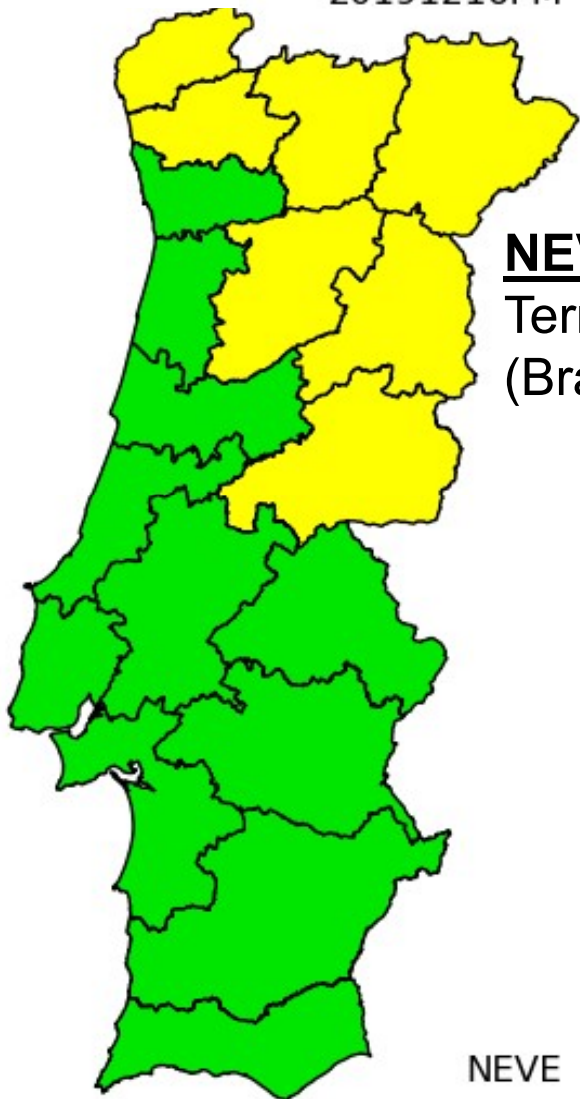

NEVE:

Termina 170300UTC
(Bragança termina 170600UTC)

MAR:

NW 4 a 5 metros (costa ocidental)
Termina 171200UTC a norte de Lisboa
Termina 171800UTC a sul de Lisboa

NEVE

Agitação marítima

20191216PM

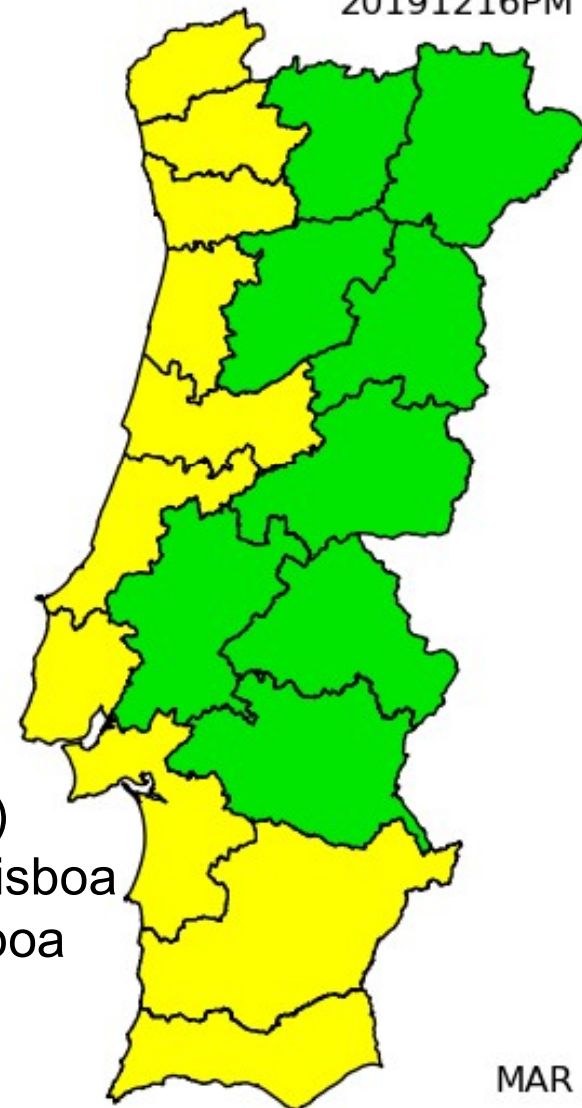

MAR

Hoje 16 dezembro

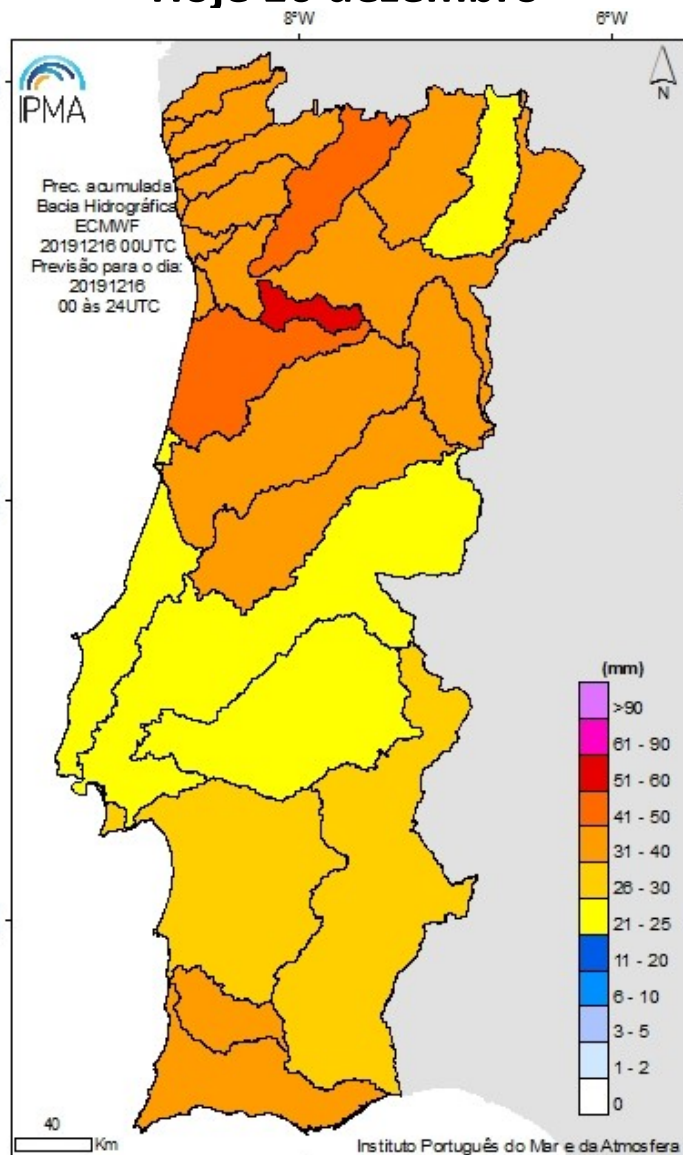

Amanhã. 17 dezembro

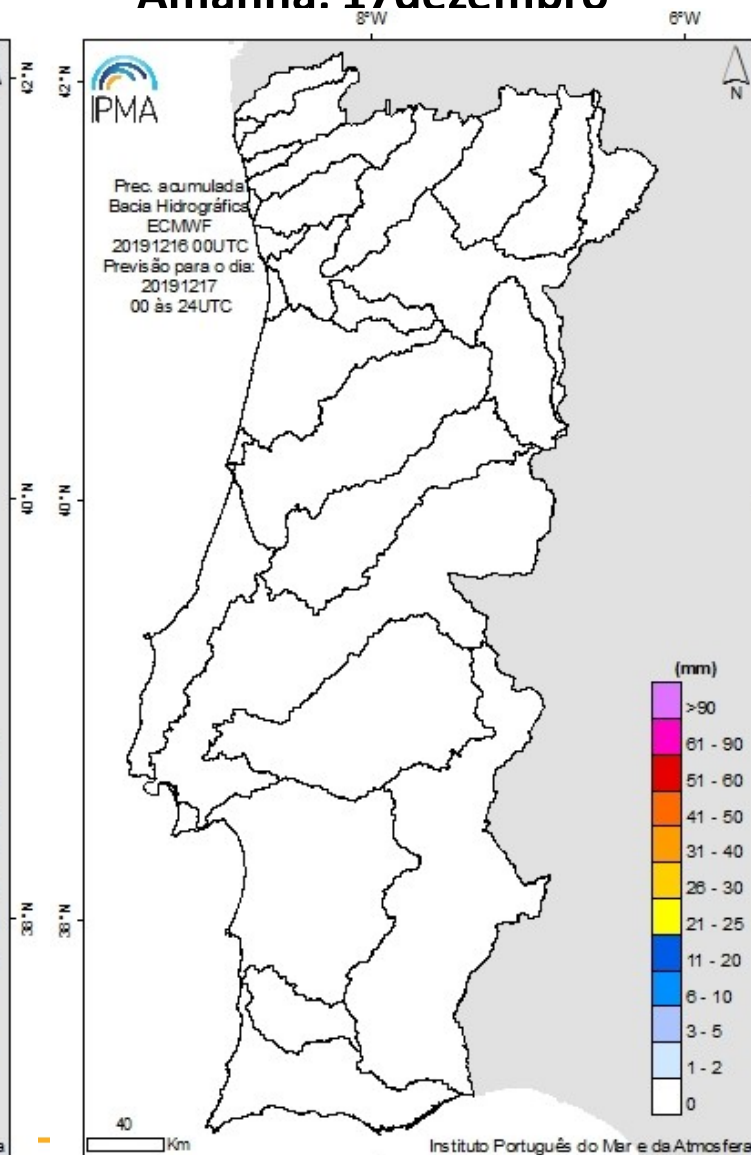

Depois, 18 dezembro

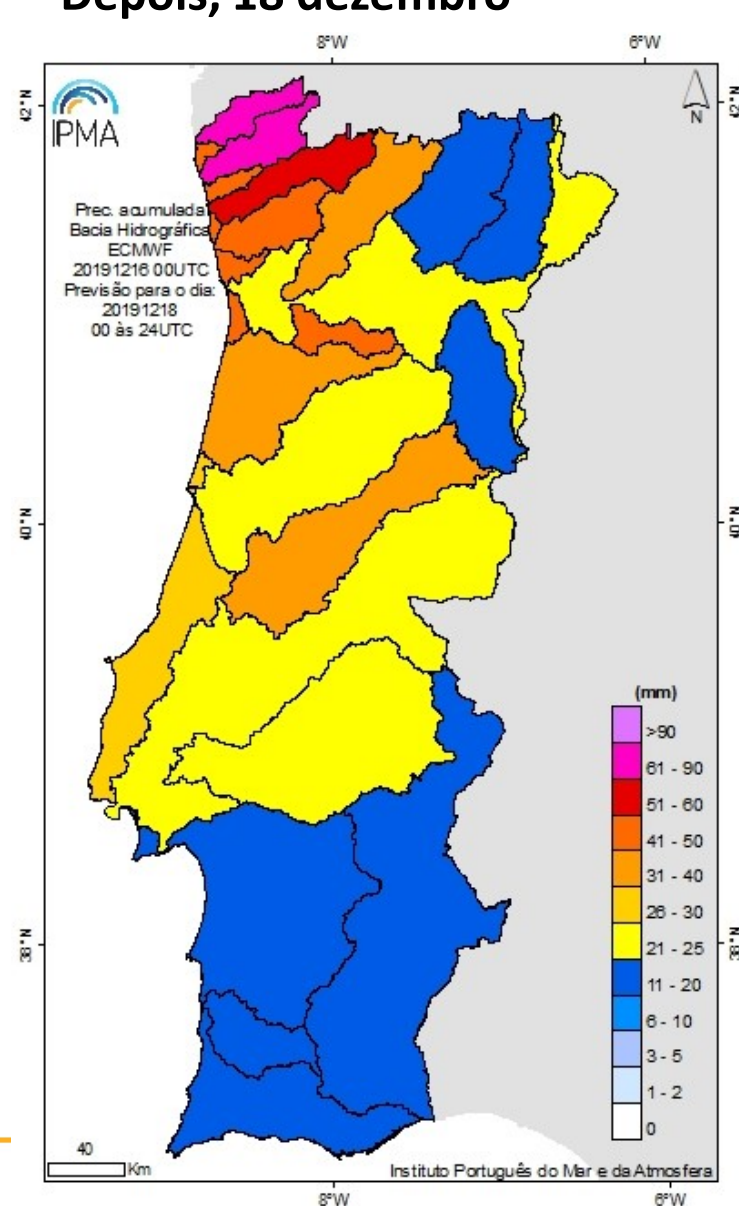

- Precipitação **forte e persistente**, em especial no Norte e Centro.
(exceto dia 17)
- **Neve** : a partir do final da tarde de dia 16 mantendo-se até meio da noite de dia 17. Possibilidade de queda de neve nos pontos mais altos da Serra da Estrela nos dias 18 e 19 (a avaliar amanhã em mais detalhe a sua persistência e intensidade).
- Vento **W/NW** nos dias 16 e 17. Vento **S/SW** dias 18 e 19. Vento muito intenso no dia 19.
- **Trovoada**: em especial na região Sul no dia 16 e em todo o território nos dias 18, 19 e 20.
- Formação de **gelo/geada** na noite 16/17 e 17/18.
- Agitação Marítima Forte até dia 17. Novo episódio no dia 19 com ondas W.
- Dias 18, 19 e 20 com avisos de precipitação, rajada e agitação marítima (litoral oeste e sul).

Prec.acum. 9 dias Entre 160000 e 260000UTC

